



*Наслаждайся ремонтом !*

# ПРОЕКТ

## ремонта кухни-студии

15,0 кв.м

ЖК Уфимский кремль



- оценка вариантов техзадания
- общий бюджет ремонта

- расчет стоимости материалов
- расчет стоимости работ

# ПЛАНИРОВКА ОБЪЕКТА В ПРОЕКТНЫХ РАЗМЕРАХ

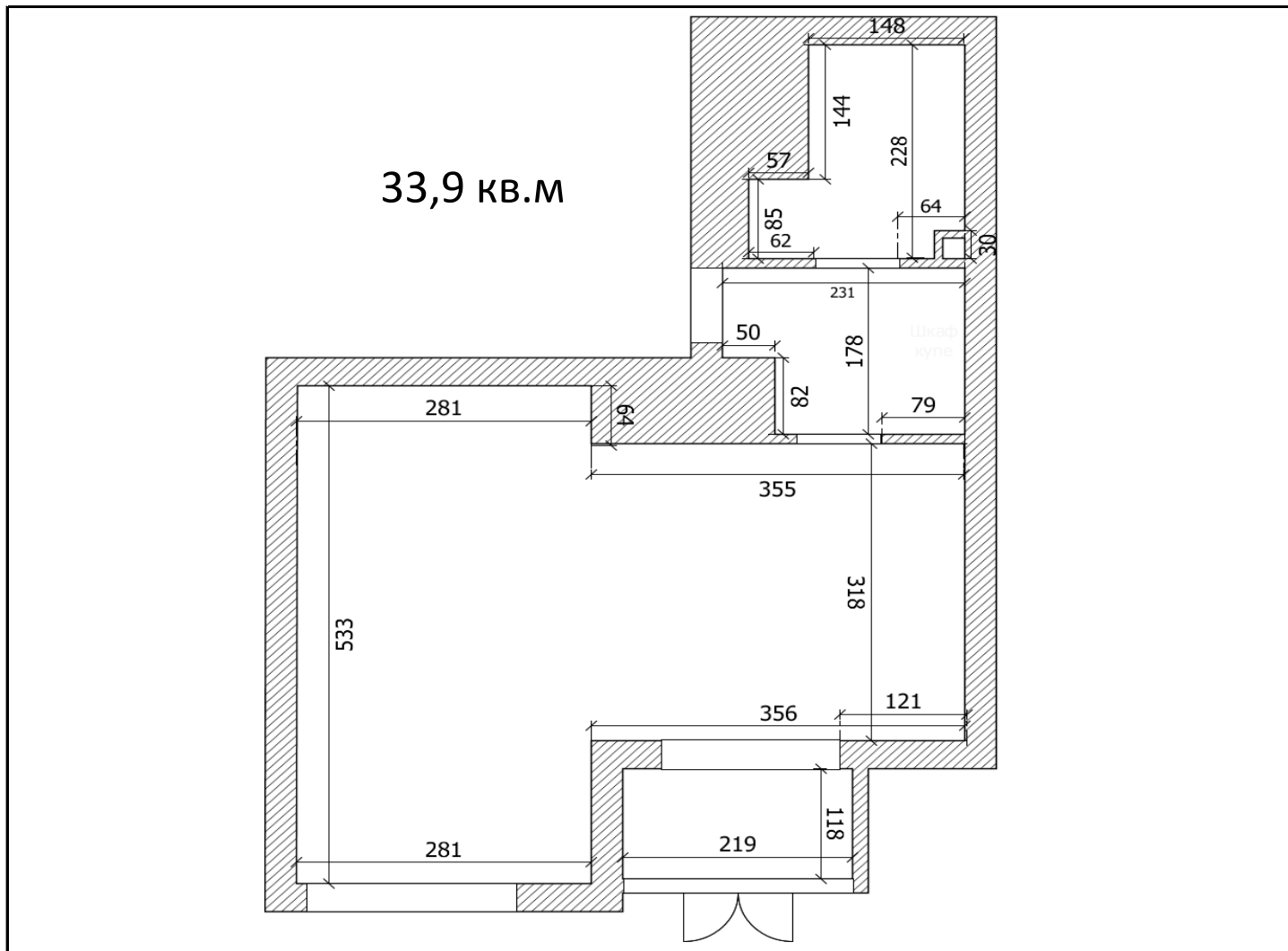

| Характеристики объекта | высота стен, м | длина, м. | ширина, м. | откосы стен, шт. | окно, шт | ширина двери |
|------------------------|----------------|-----------|------------|------------------|----------|--------------|
| Кухня-студия           | 2,7            | 5,33      | 2,81       |                  | 1        | 0,9          |
| Спальня 1              | 2,7            |           |            |                  | 0        | 0            |
| Спальня 2              | 2,7            |           |            |                  | 0        | 0            |
| Кухня                  | 2,7            |           |            |                  | 0        | 0            |
| Прихожая               | 2,7            |           |            |                  | 0        |              |
| Гардероб               | 2,7            |           |            |                  |          | 0            |
| Ванная                 | 2,7            |           |            |                  |          | 0            |
| Туалет                 | 2,7            |           |            |                  |          | 0            |

| Площадь помещений | нестанд. проем, кв.м | площадь пола, кв.м. | периметр, м. | площадь стен, кв.м. | площадь потолка, кв.м |
|-------------------|----------------------|---------------------|--------------|---------------------|-----------------------|
| Зал, гостиная     |                      | 15,00               | 16,28        | 39,37               | 15,00                 |
| Спальня 1         |                      | 0,00                | 0,00         | 0,00                | 0,00                  |
| Спальня 2         |                      | 0,00                | 0,00         | 0,00                | 0,00                  |
| Кухня             |                      | 0,00                | 0,00         | 0,00                | 0,00                  |
| Прихожая          |                      | 3,71                | 0,00         | -3,99               | 3,71                  |
| Гардероб          |                      | 0,00                | 0,00         | 0,00                | 0,00                  |
| Ванная            |                      | 3,91                | 0,00         | 0,00                | 3,91                  |
| Туалет            |                      | 0,00                | 0,00         | 0,00                | 0,00                  |

# РАСЧЕТ БЮДЖЕТА ОСНОВНЫХ ЗАТРАТ НА РЕМОНТ

- зеленым отмечено техзадание, выбранное клиентом

## ЖИЛАЯ ЧАСТЬ

цена материала за единицу

материалы

работа

### Отделка стен

|          |                                     |                  |        |        |
|----------|-------------------------------------|------------------|--------|--------|
| обои     | <input checked="" type="checkbox"/> | за рулон 2 500р. | 10 000 | 7 075  |
| покраска | <input type="checkbox"/>            |                  | 6 740  | 19 279 |
| смешанно | <input type="checkbox"/>            |                  | 5 491  | 13 177 |

### Выведение геометрии стен

|  |                                     |  |        |        |
|--|-------------------------------------|--|--------|--------|
| шпаклевка                                  | <input checked="" type="checkbox"/> |  | 2 115  | 8 267  |
| выравнивание под правило                   | <input type="checkbox"/>            |  | 3 700  | 10 235 |
| штукатурка под маяк                        | <input type="checkbox"/>            |  | 12 722 | 13 778 |
| геометрия выступов, проемов, стены прихож. | <input type="checkbox"/>            |  | 0      | 0      |

### Отделка пола

|                          |                                     |                  |        |       |
|--------------------------|-------------------------------------|------------------|--------|-------|
| ламинат / линолеум       | <input checked="" type="checkbox"/> | за кв.м. 950р.   | 16 150 | 3 975 |
| кварцвинил               | <input type="checkbox"/>            | за кв.м. 2 100р. | 35 700 | 7 950 |
| укладка кафеля на кухне  | <input type="checkbox"/>            | за кв.м. 900р.   | 0      | 0     |
| укладка кафеля в прихож. | <input type="checkbox"/>            | за кв.м. 900р.   | 0      | 0     |
| плинтус, пороги          | <input checked="" type="checkbox"/> | за п.м. 270р.    | 3 099  | 1 615 |

### Ровнение полов

|                          |                          |  |        |        |
|--------------------------|--------------------------|--|--------|--------|
| наливной пол             | <input type="checkbox"/> |  | 5 317  | 4 500  |
| бетонная стяжка с засып. | <input type="checkbox"/> |  | 29 518 | 14 364 |

### Потолки

|                       |                                     |                |       |       |
|-----------------------|-------------------------------------|----------------|-------|-------|
| натяжные потолки      | <input checked="" type="checkbox"/> | за кв.м. 600р. | 9 000 | 1     |
| штукатурка            | <input type="checkbox"/>            |                | 9 629 | 9 916 |
| шпаклевка, покраска   | <input type="checkbox"/>            |                | 3 876 | 8 045 |
| отделка стеклохолстом | <input type="checkbox"/>            |                | 5 312 | 6 268 |

### Оконные откосы

|                      |                                     |                |       |       |
|----------------------|-------------------------------------|----------------|-------|-------|
| штукатурка           | <input type="checkbox"/>            |                | 740   | 1 575 |
| шпаклевка и покраска | <input type="checkbox"/>            |                | 806   | 2 025 |
| сендвич-панели       | <input type="checkbox"/>            |                | 3 000 | 0     |
| подоконники          | <input checked="" type="checkbox"/> | за шт. 1 560р. | 2 039 | 750   |

### Электрика

|                         |                          |              |     |       |
|-------------------------|--------------------------|--------------|-----|-------|
| замена розеток, выключ. | <input type="checkbox"/> | за шт. 127р. | 569 | 250   |
| +розетки: ТВ            | <input type="checkbox"/> |              | 250 | 2 750 |

## СВОДНАЯ ТАБЛИЦА ЗАТРАТ НА РЕМОНТ

|  | <i>Материалы</i> | <i>Работы</i> |
|--|------------------|---------------|
|--|------------------|---------------|

### Жилая часть

|                      |        |        |
|----------------------|--------|--------|
| Отделка стен         | 12 115 | 15 342 |
| Отделка пола         | 19 249 | 5 590  |
| Натяжной потолок     | 9 000  | 1      |
| Откосы, подоконники  | 2 039  | 750    |
| Розетки, выключатели | 569    | 250    |

### Итого:

|  |        |        |
|--|--------|--------|
|  | 42 972 | 23 231 |
|--|--------|--------|

## СМЕТА ОТДЕЛОЧНЫХ РАБОТ

| Кухня-студия                              |        |       |               |                 |
|---|--------|-------|---------------|-----------------|
| Содержание этапа                          | кол-во | ед.   | цена          | стоимость       |
| монтаж натяжного потолка (учтено в мат-х) | 15,0   | кв.м. | 0,1р.         | 1,5р.           |
| грунт стен                                | 39,4   | кв.м. | 50р.          | 1 968р.         |
| шпаклевка стен                            | 39,4   | кв.м. | 160р.         | 6 299р.         |
| грунт стен                                | 39,4   | кв.м. | 50р.          | 1 968р.         |
| наклейка обоев                            | 39,4   | кв.м. | 150р.         | 5 905р.         |
| установка подоконника                     | 1,0    | шт.   | 750р.         | 750р.           |
| подготовка пола, пылесос пола             | 15,0   | кв.м. | 65р.          | 975р.           |
| грунт пола                                | 15,0   | кв.м. | 50р.          | 750р.           |
| укладка ламината                          | 15,0   | кв.м. | 150р.         | 2 250р.         |
| монтаж плинтусов, порогов                 | 15,4   | п.м   | 105р.         | 1 615р.         |
| уменьшение дверного проема по высоте      | 1,0    | шт.   | 750р.         | 750р.           |
|   |        |       | <b>итого:</b> | <b>23 231р.</b> |

**Общая стоимость отделочных работ без материалов:**

**23 231р.**

*стоимость за 1 кв.м.*

*1 549р.*